OSIEDLE
botanika

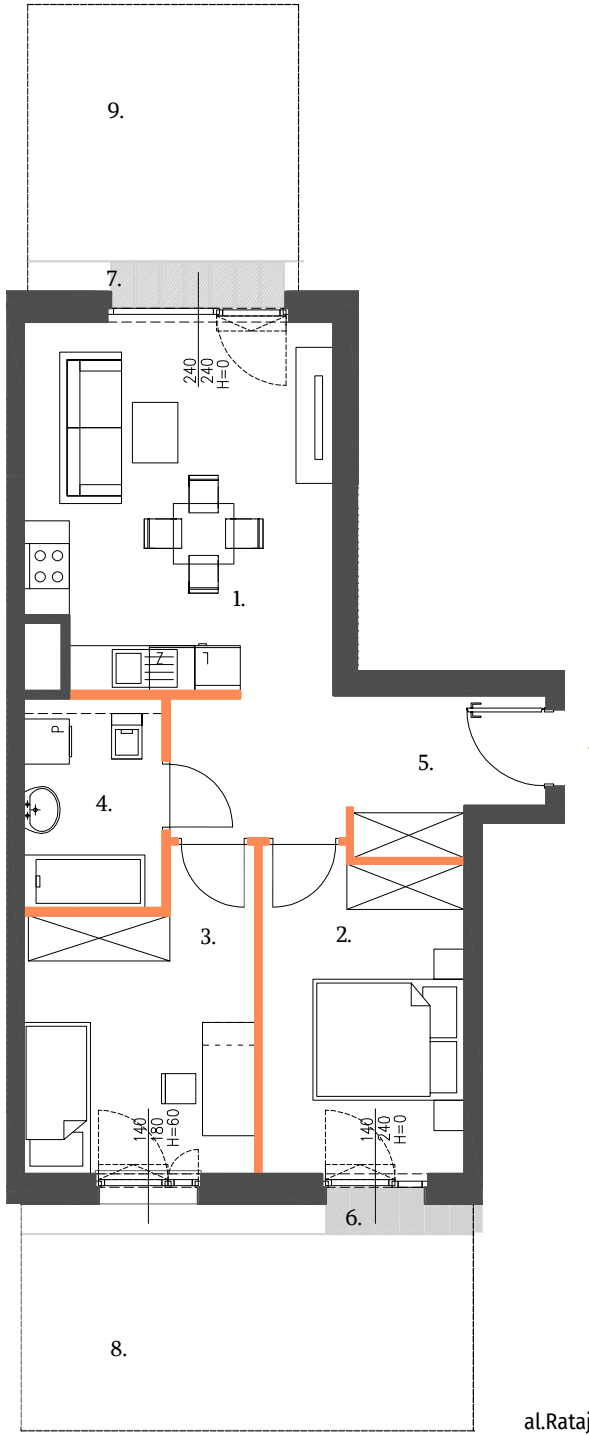

SKALA 0 1 2m

ETAP	NR MIESZKANIA	ILOŚĆ POKOI
1	A.1.1.04	3
PIĘTRO	**POWIERZCHNIA (m^2)**	
0	56,03 m^2	

NR	NAZWA POMIESZCZENIA	POW.
1.	POKÓJ DZIENNY Z ANEKSEM KUCHENNYM	19,23m^2
2.	SYPIALNIA 1	11,17m^2
3.	SYPIALNIA 2	11,42m^2
4.	ŁAZIENKA	5,03m^2
5.	KORYTARZ	9,18m^2
	POWIERZCHNIA UŻYTKOWA	**56,03m^2**
6.	POW. UTWARDZONA	1,02m^2
7.	POW. UTWARDZONA	1,02m^2
8.	OGRÓDEK	16,98m^2
9.	OGRÓDEK	12,57m^2

al. Rataja

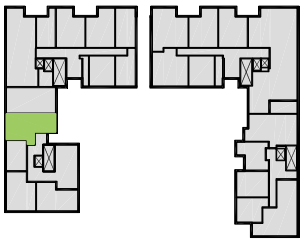

ŚCIANKI DZIAŁOWE Z MOŻLIWOŚCIĄ MODYFIKACJI (U nas nie płacisz za powierzchnie pod ścianami)

ŚCIANY BEZ MOŻLIWOŚCI MODYFIKACJI

MOŻLIWOŚĆ WYDZIELENIA ZAMKNIĘTEJ KUCHNI ŚCIANKĄ DZIAŁOWĄ

OBUDOWA INSTALACJI WOD-KAN

al.Rataja 18, 96-100 Skierniewice | biuro@botanika-skierniewice.pl | +48 509 499 699 | www.botanika-skierniewice.pl

Powierzchnia użytkowa lokalu jest liczona zgodnie z Rozporządzeniem Ministra Rozwoju z dnia 11 września 2020r. w sprawie szczegółowego zakresu i formy projektu budowlanego (t.j. Dz. U. z 2022 r. poz. 1679 z późń. zm.) oraz przy uwzględnieniu treści Polskiej Normy PN-ISO 9836:2022-07. Podane poziomy i gabaryty mogą ulec zmianie w toku budowy. Teksty, wizualizacje i inne materiały graficzne zawarte w tej broszurze służą jedynie przedstawieniu koncepcji i podobnie jak pozostałe informacje zawarte w niniejszej karcie katalogowej lokalu mieszkalnego - nie stanowią oferty handlowej w rozumieniu kodeksu cywilnego. Meble i pozostałe wyposażenie mają charakter poglądowy i nie stanowią wyposażenia mieszkania. Obudowa instalacji wod-kan realizowana we własnym zakresie przez nabywcę lokalu.